Γρηγορίου Πρωτοψάλτου (†1821)

ἑβδομάδος
ἔκταση Ν-Γ'

Ἦχος ἡ Γα

Μουσική Συλλογή
Γεωργίου Πρωγάκη
1909 σ. 99#

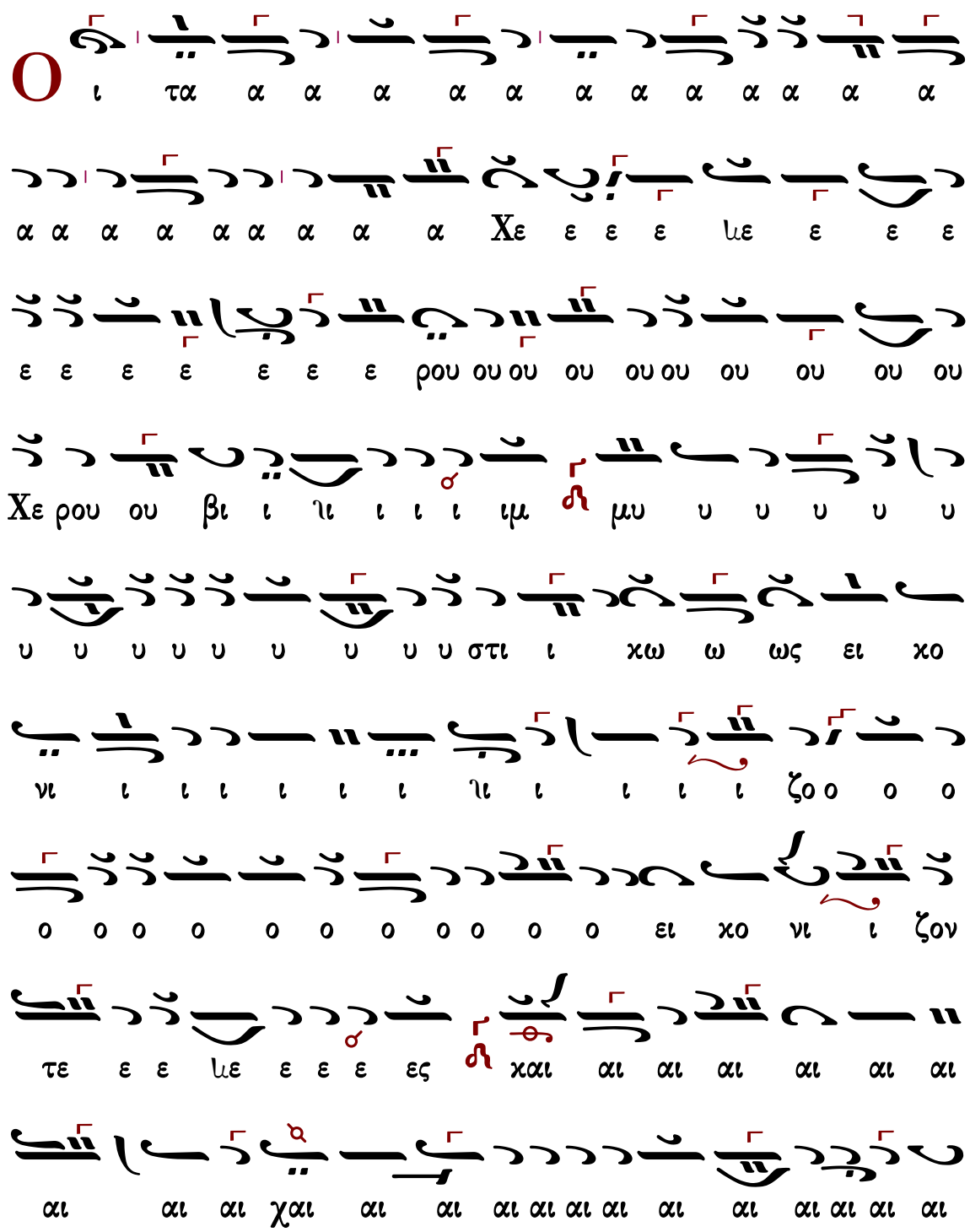

αι αι τη η η η η η η η η η η η χαι τη

ζω ω ω ο ο ο ο ποι οι ω ω Τρι α α α

α α α α α α α α α α τρι α α α α

α α α α α α α α α α τρι α α α α δι

ι ιι ι ι ι τον τρισ α α α α α α α

γι ι τον τρισ α γι ο ο ον υ υ υ υ

υ υ υ υ υ υ υ υ υ υ υ υ υ υ υ μνον

προ οσ α α α α α α α δο ο ο προσ α

α δο ο ον τε ε ε με ε ε ε ες πα α

α α α σα α α α αν τη η η η ην

βι ι ι ο ο ο ο ο ο τι ι ι βι ο τι ι

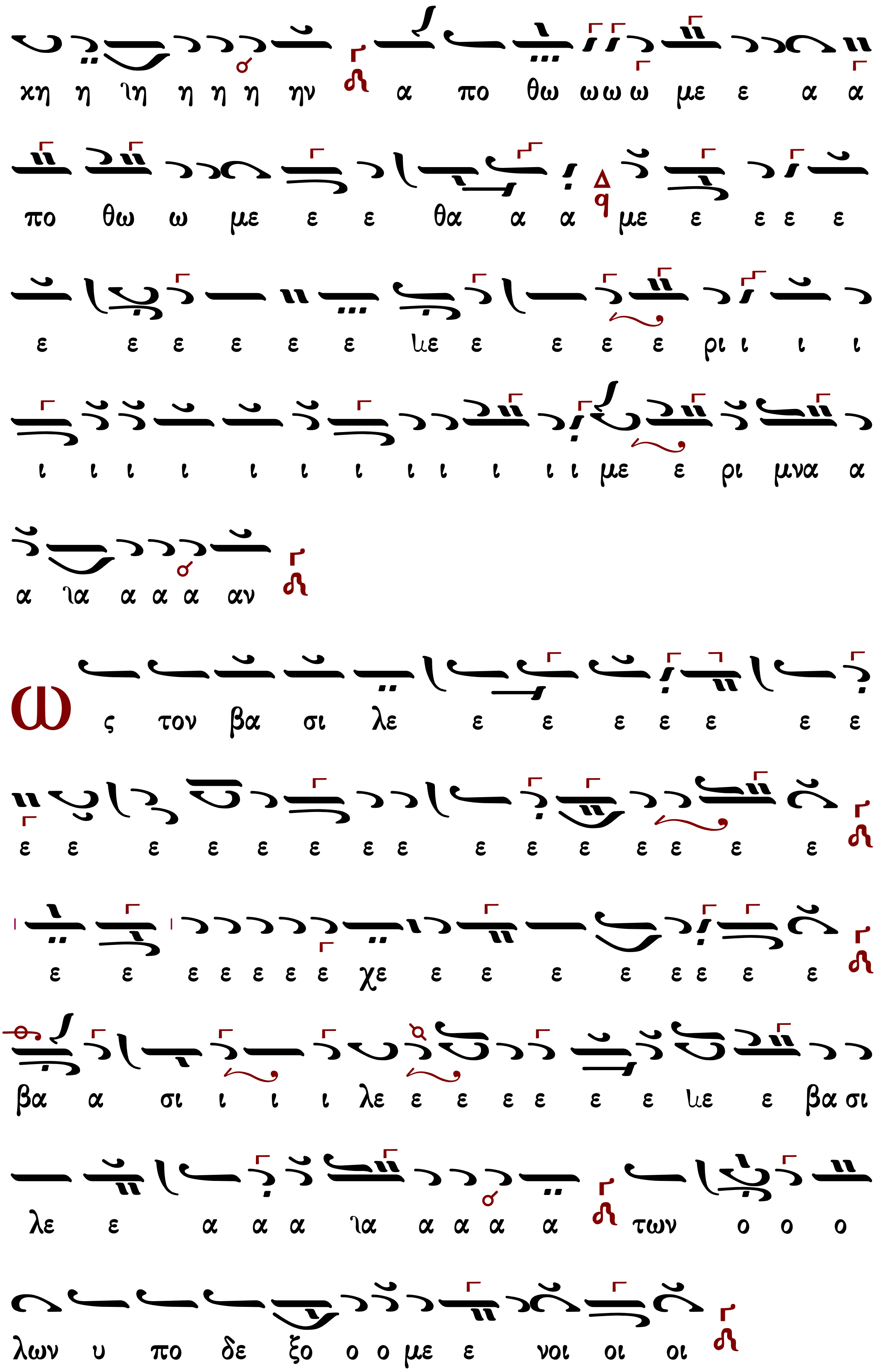
χη η ιη η η η ην α πο θω ωωω με ε α α
πο θω ω με ε ε θα α α με ε ε ε ε
ε ε ε ε ε ε ιε ε ε ε ε ρι ι ι ι
ι ι ι ι ι ι ι ι ι ι ι ι με ε ρι μνα α
α ια α α α αν
ω ς τον βα σι λε ε ε ε ε ε ε ε
ε ε ε ε ε ε ε ε ε ε ε ε ε ε ε
ε ε ε ε ε ε ε χε ε ε ε ε ε ε ε ε
βα α σι ι ι ι λε ε ε ε ε ε ε ιε ε βα σι
λε ε α α α ια α α α α των ο ο ο
λων υ πο δε ξο ο ο με ε νοι οι οι

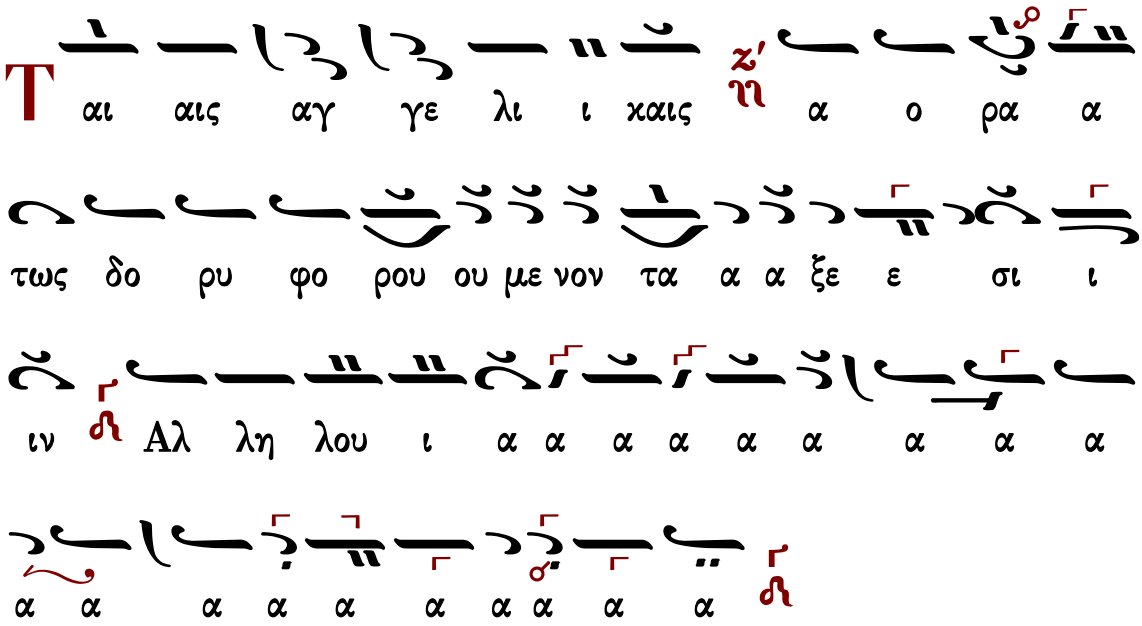
Τ αι αις αγ γε λι ι καις α ο ρα α
τως δο ρυ φο ρου ου με νον τα α α ξε ε σι ι
ιν Αλ λη λου ι α α α α α α α α α
α α α α α α α α α α